



Présente :

De St Valery au Cap Hornu

GUIDE NATURE
BAIE DE SOMME

Une falaise qui penche...

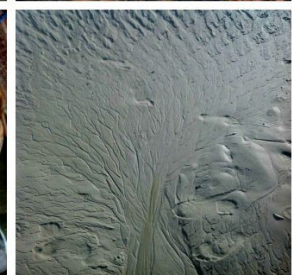
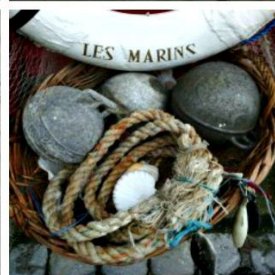

Synopsis : Marcher dans les rues du port de St Valery jusqu'à celles fleuries de la vieille ville et atteindre la chapelle des Marins !

« Nul endroit ne se prêtait mieux au recueillement et à l'évolution de l'âme vers les hauteurs divines » *St Valery.*

Equipement : Chaussure de marche/ tenue adaptée à la météo

Durée : 03.00/ Terrain facile

Tarif : 15€ adulte / 5€ enfant

Possibilité nocturne

MAXIM MARZI www.guide-baie-somme.com
+33 (0)6 13 22 00 02 / bonjour@guide-baie-somme.com